FEBRERO 2026

Presentación

FACE-ID

INTRODUCCIÓN

En el SENA, el control de asistencia se realiza de forma manual, lo que genera:

- Pérdida de tiempo al iniciar cada clase.
- Posibles errores u olvidos al registrar la asistencia.
- Procesos repetitivos que dependen totalmente del instructor.
- Falta de precisión en el seguimiento de los aprendices.

PROPÓSITO DEL SISTEMA

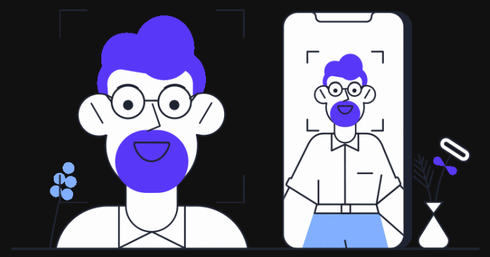

Diseñar e implementar una solución tecnológica que automatice el control de asistencia mediante reconocimiento facial, reemplazando el registro manual en Excel.

¿QUÉ SE HIZO?

- Gestión de ambientes
- Gestión de horarios
- Simulación del uso de Raspberry Pi
- Definición de la estructura base del sistema

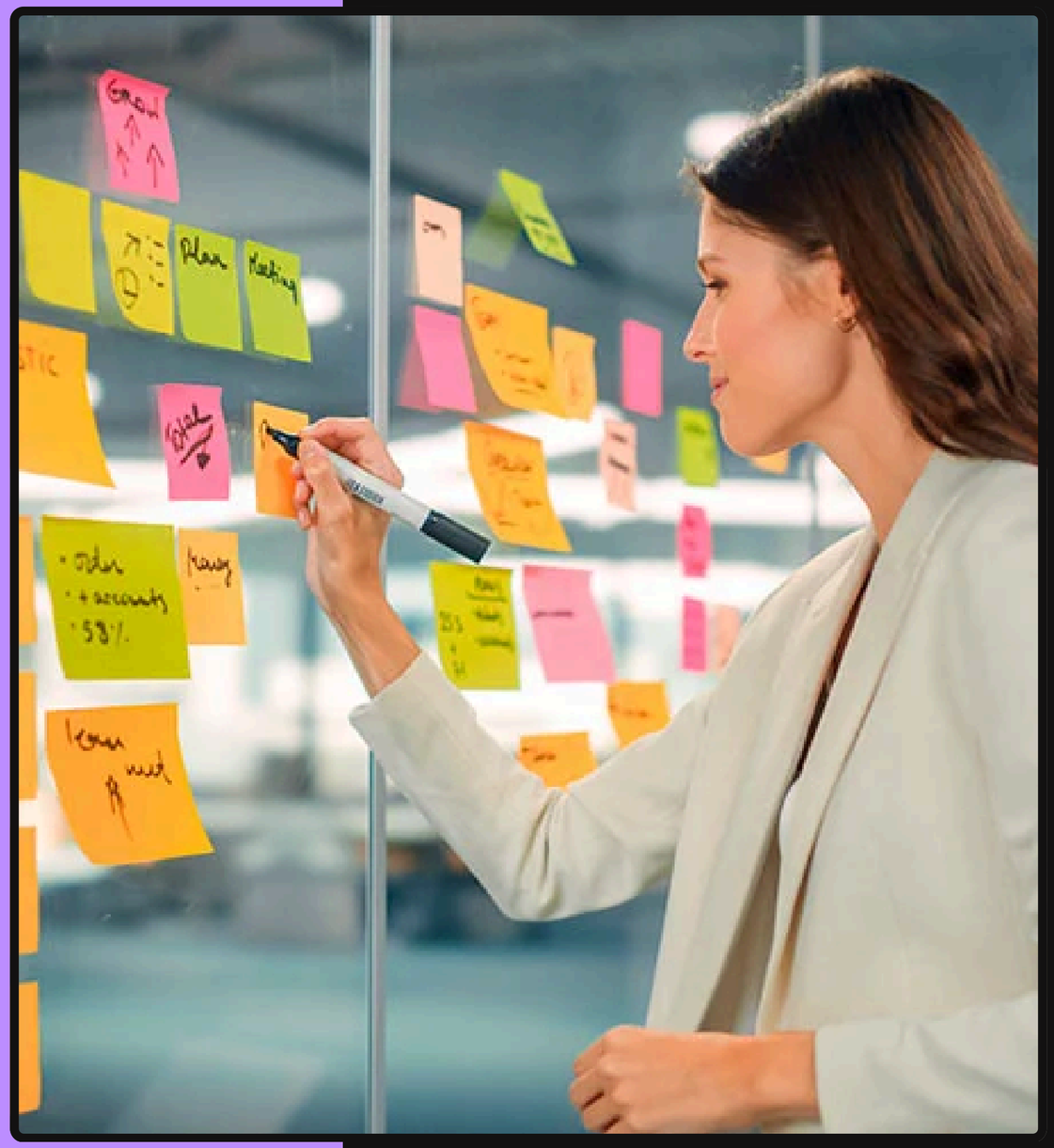

¿QUÉ NO SE HIZO?

- Registro automático de asistencia
- Reportes y consultas
- Notificaciones
- Perfil y personalización
- Administración y auditoría
- Bitácora del sistema
- Integración de todas las líneas
- Plan de respaldo sin Raspberry

¿QUÉ SE HARÁ?

- Implementar reconocimiento facial real
- Validar asistencia por ambiente
- Generar reportes automáticos
- Enviar notificaciones
- Activar perfil personalizable
- Desarrollar administración y roles
- Crear bitácora del sistema
- Integrar todos los programas
- Diseñar método alterno de asistencia

FEBRERO 2026

Muchas

GRACIAS